



2 0 2 2 | **PERFIL ECONÓMICO**

REGIÓN JUÁREZ



SECRETARÍA
DE INNOVACIÓN
Y DESARROLLO ECONÓMICO

Mtra. María Eugenia Campos Galván
Gobernadora
Constitucional del Estado de Chihuahua

Mtra. María Angélica Granados Trespacios
Secretaria de Innovación y Desarrollo Económico

Mtro. Ulises Alejandro Fernández Gamboa
Subsecretario de Innovación, Competitividad y Desarrollo Empresarial

Mtro. Fernando Alba Quiñónez
Subsecretario de Minería, Industria y Energía

Lic. René Arvizo Cantú
Dirección de Gestión Estratégica y Eficacia Institucional

Ing. Ana Cristina López Muela
Lic. Oswaldo Alonso Lara Morales
Investigadores

Publicación Realizada por el Centro de Información Económica y Social de la
Secretaría de Innovación y Desarrollo Económico de Gobierno del Estado.

Av. Don Quijote de la Mancha N°1, Complejo Industrial Chihuahua, C.P. 31136,
Chihuahua, Chih, México.
Teléfono (614) 442-3300 ext. 3446 y 3445
www.chihuahua.com.mx

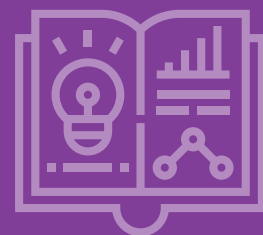

CONTENIDO

- 4** Perfil Geográfico
- 5** Perfil Poblacional
- 7** Índice de Pobreza
- 8** Ocupación y Empleo
- 10** Empleo Formal
- 14** Producto Interno Bruto
- 16** Grado de Especialización
- 17** Establecimientos
- 18** Ingresos por Remesas
- 19** Sector Agropecuario
- 22** Perfil Educativo
- 25** Sector Salud
- 26** Sector Bancario
- 28** Sector Turismo

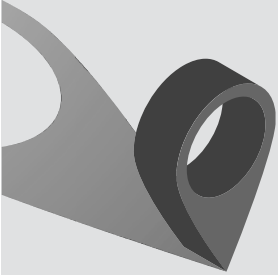

La región de Juárez esta compuesta por cuatro municipios.

Se ubica en el noreste del estado de Chihuahua.

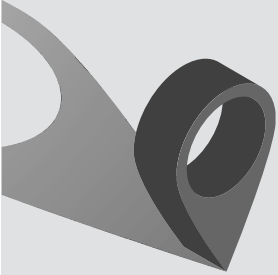

PERFIL POBLACIONAL

028	GUADALUPE 4 MIL 237 (0.3%)	053	PRAXEDIS G. GUERRERO 5 MIL 111 (3%)	001	AHUMADA 14 MIL 635 (1.0%)
-----	--------------------------------------	-----	---	-----	-------------------------------------



La región de Juárez cuenta con una población de **1,536,433 personas**, de las cuales la mayoría (98.4%) reside en el municipio de Juárez.

La región representa el **41.1%** de la población total del estado de Chihuahua.

PIRÁMIDE POBLACIONAL DE LA REGIÓN



769,086



767,347

Hombres

Mujeres

Años

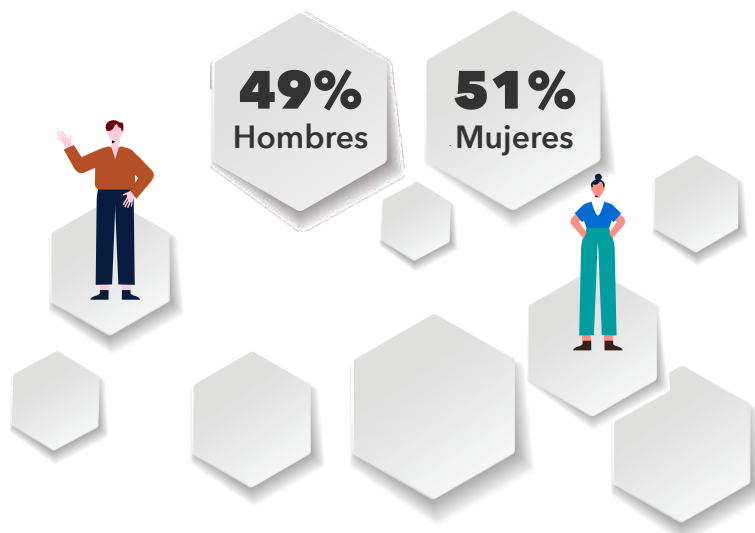
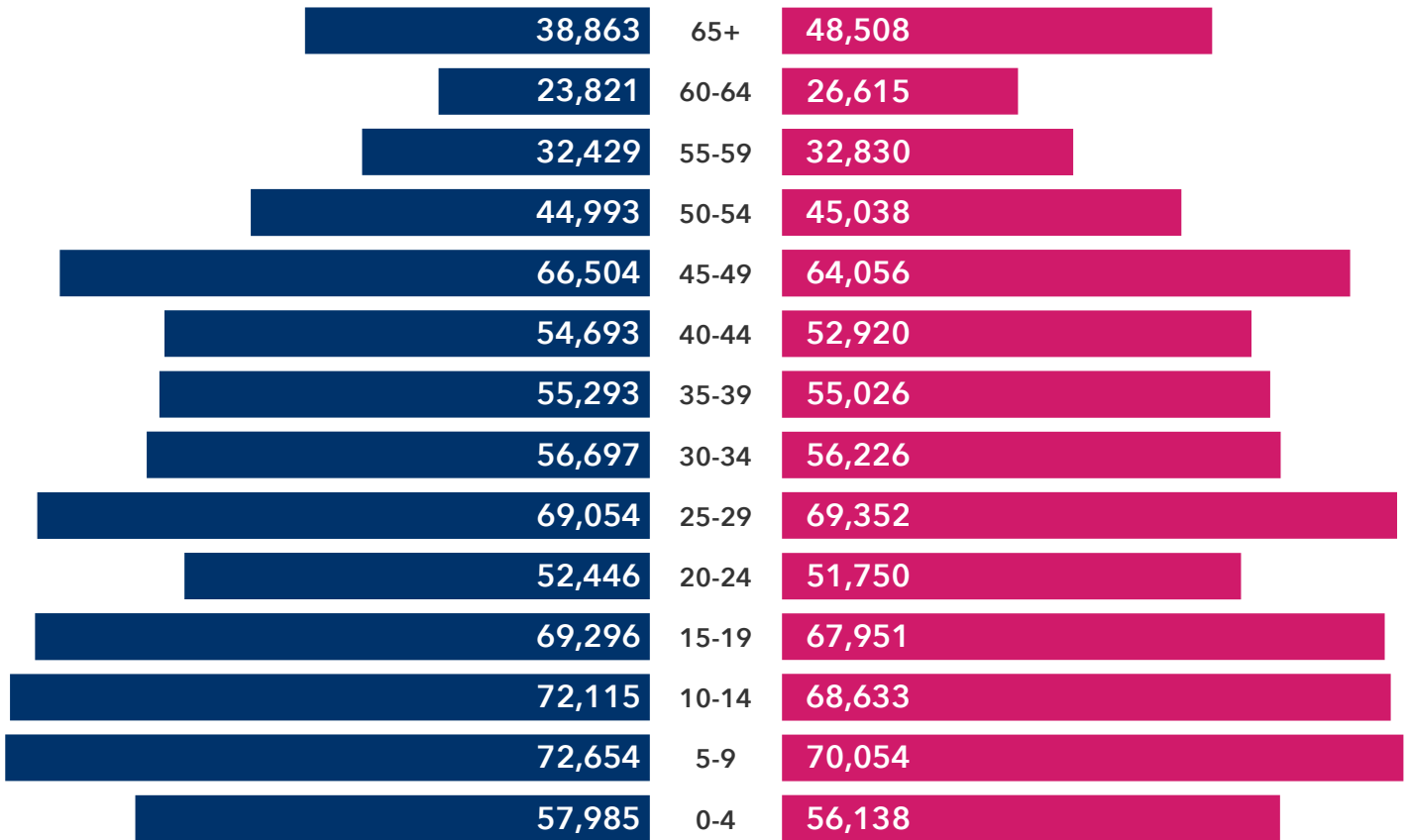

La edad promedio de la región es de **31 años**.

Es la región con mayor población del estado de Chihuahua.

ÍNDICE DE POBREZA

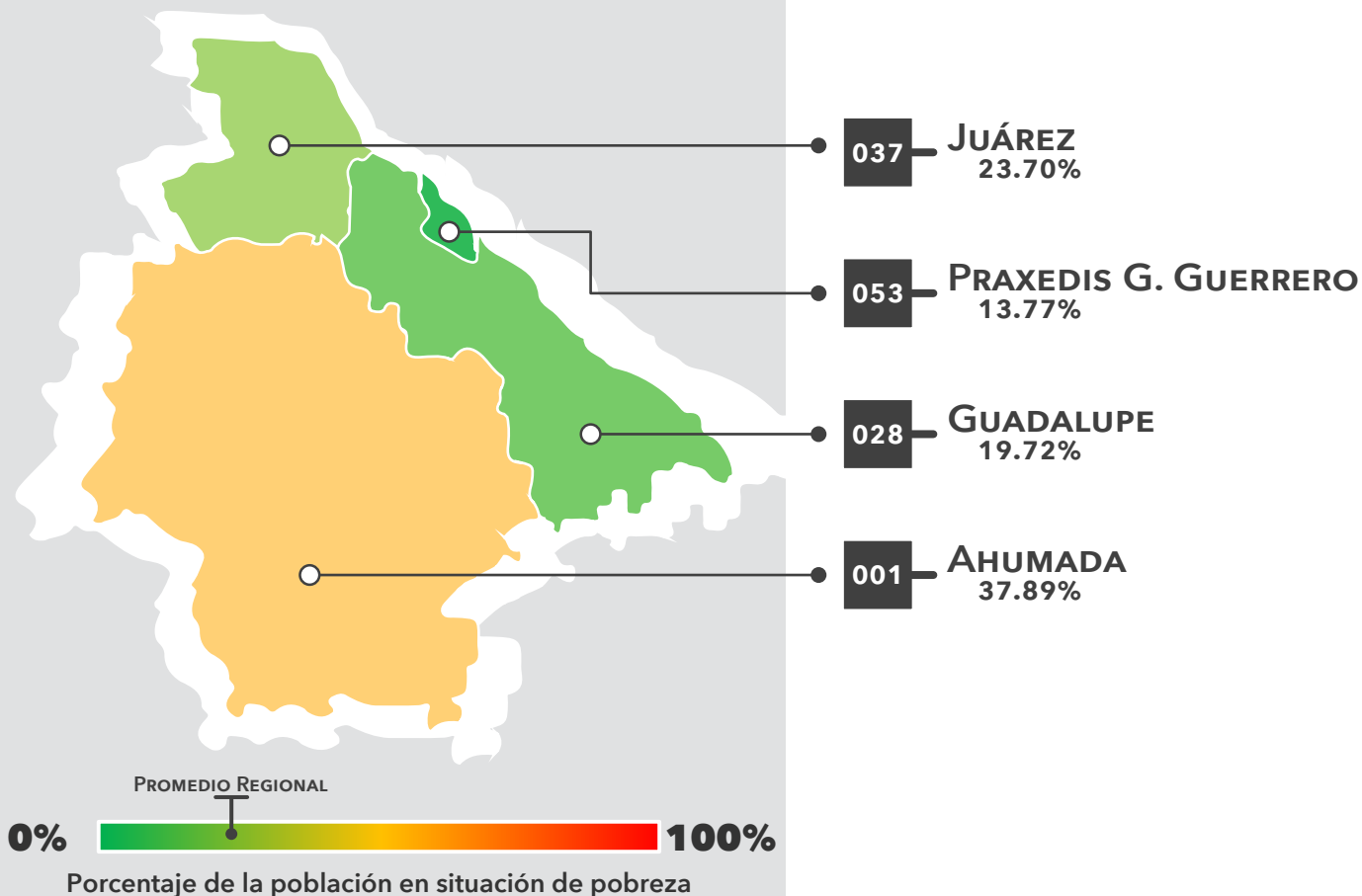

La región de Juárez tiene un índice de pobreza del **23.77%**, menor en **12.04** puntos porcentuales del promedio estatal que es de **35.81%**.

Nota: De acuerdo con la metodología para la medición multidimensional de la pobreza en México, una persona se encuentra en situación de pobreza cuando tiene ingreso inferior a la Línea de Pobreza por Ingresos (valor de la canasta alimentaria más la no alimentaria) y presenta al menos una carencia social.

FUENTE: CIES CON DATOS DEL CONSEJO NACIONAL DE LA EVALUACIÓN DE LA POLÍTICA DE DESARROLLO SOCIAL (CONEVAL).

DISTRIBUCIÓN DE LA POBLACIÓN QUE PARTICIPA EN LA PRODUCCIÓN ECONÓMICA DE LA REGIÓN

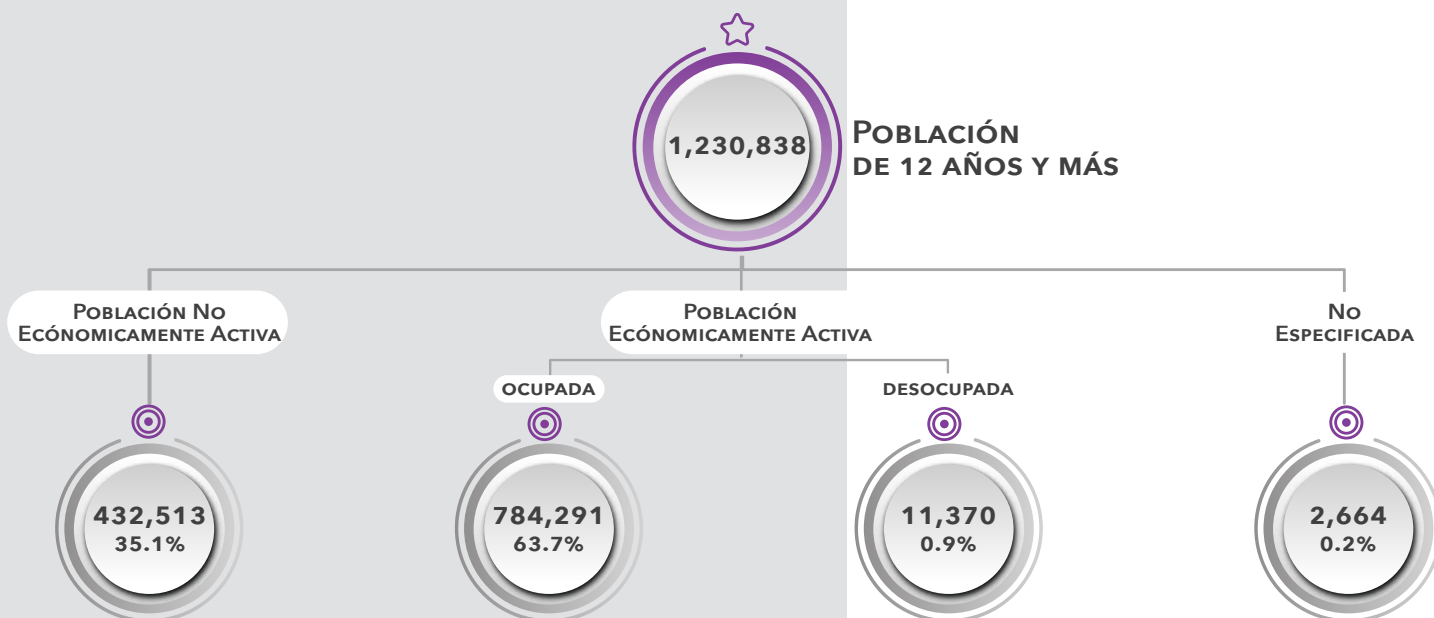

POBLACIÓN OCUPADA

REGIÓN JUÁREZ

6,691	AHUMADA
1,699	GUADALUPE
773,941	JUÁREZ
1,960	PRAXEDIS G. GUERRERO

El 98.7% de la población ocupada de la región reside en el municipio de Juárez, mientras que el 1.3% restante se distribuye en los municipios de Ahumada, Guadalupe y Praxedis G. Guerrero.

Nota: La población ocupada está formada por todas aquellas personas que tienen un empleo remunerado o ejercen una actividad independiente y se encuentran trabajando, o bien están sin trabajar pero mantienen un vínculo formal con su empleo.

FUENTE: CIES CON DATOS DE INEGI, CENSO DE POBLACIÓN Y VIVIENDA 2020.

POBLACIÓN OCUPADA DE LA REGIÓN

POR SECTOR

PRIMARIO	4,717 0.6%
SECUNDARIO	365,160 46.6%
TERCIARIO	399,665 51.0%
NO ESPECÍFICA	14,749 1.9%

POR DIVISIÓN OCUPACIONAL

OPERADORES DE MAQUINARIA INDUSTRIAL, ENSAMBLADORES, CHOFERES Y CONDUCTORES DE TRANSPORTE	241,862 30.8%
PROFESIONISTAS Y TÉCNICOS	154,151 19.7%
TRABAJADORES EN ACTIVIDADES ELEMENTALES Y DE APOYO	87,957 11.2%
COMERCIANTEs, EMPLEADOS EN VENTAS Y AGENTES DE VENTAS	78,680 10.0%
TRABAJADORES ARTESANALES, EN LA CONSTRUCCIÓN Y OTROS OFICIOS	71,925 9.2%
TRABAJADORES EN SERVICIOS PERSONALES Y VIGILANCIA	63,640 8.1%
TRABAJADORES AUXILIARES EN ACTIVIDADES ADMINISTRATIVAS	42,240 5.4%
FUNCIONARIOS, DIRECTORES Y JEFES	26,232 3.3%
TRABAJADORES EN ACTIVIDADES AGRÍCOLAS, GANADERAS, FORESTALES, PESCA Y CAZA	3,600 0.5%
NO ESPECÍFICA	14,004 1.8%

POR POSICIÓN EN EL TRABAJO

ASALARIADOS	649,617 82.8%
TRABAJADORES POR CUENTA PROPIA	105,896 13.5%
EMPLEADORES	20,860 2.7%
TRABAJADORES SIN PAGO	6,897 0.9%
NO ESPECÍFICA	1,021 0.1%

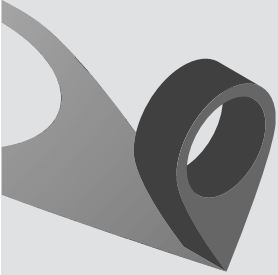

EVOLUCIÓN DE LOS TRABAJADORES ASEGURADOS EN EL IMSS

Del primer trimestre de 2018 al tercero de 2022, el número de trabajadores asegurados de la región creció en un **13.9%**.



TRABAJADORES ASEGURADOS POR MUNICIPIO AL TERCER TRIMESTRE 2022

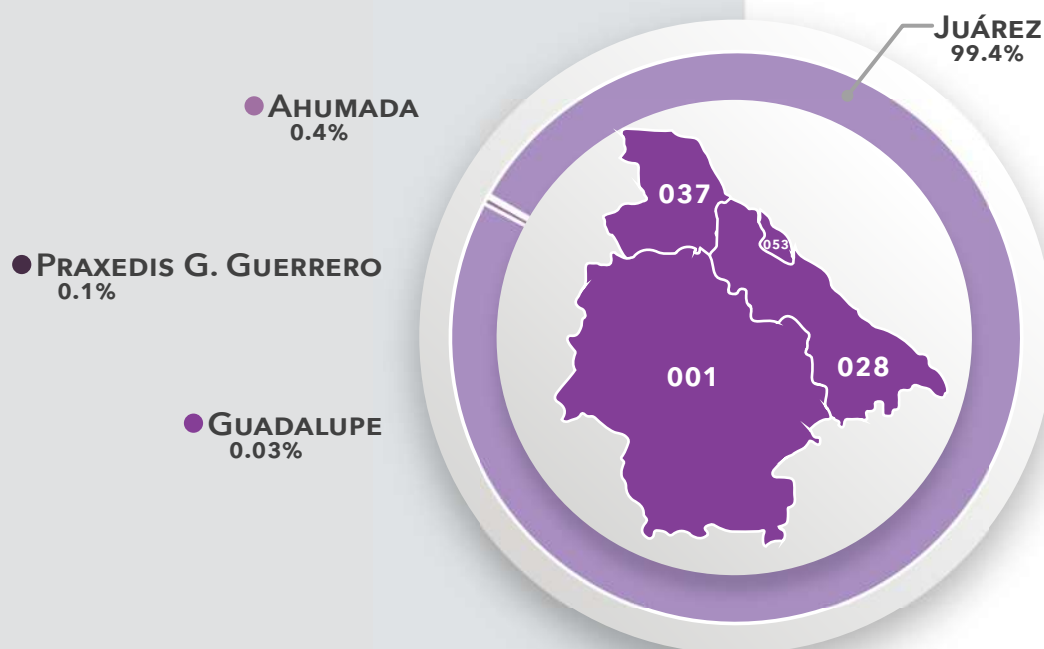

EMPLEO FORMAL GENERADO EN LA REGIÓN

Del primer trimestre de 2018 al tercero de 2022, se crearon **74,468** empleos formales en la región de Juárez.

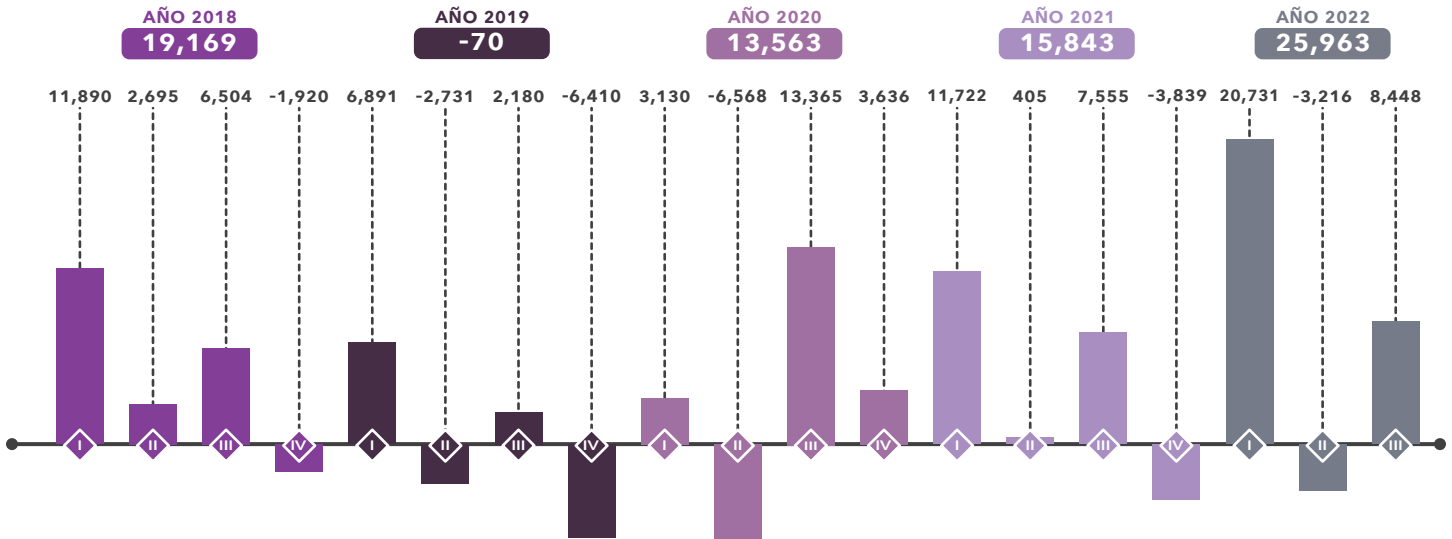

PARTICIPACIÓN POR ACTIVIDAD DE LOS ASEGURADOS AL TERCER TRIMESTRE DE 2022

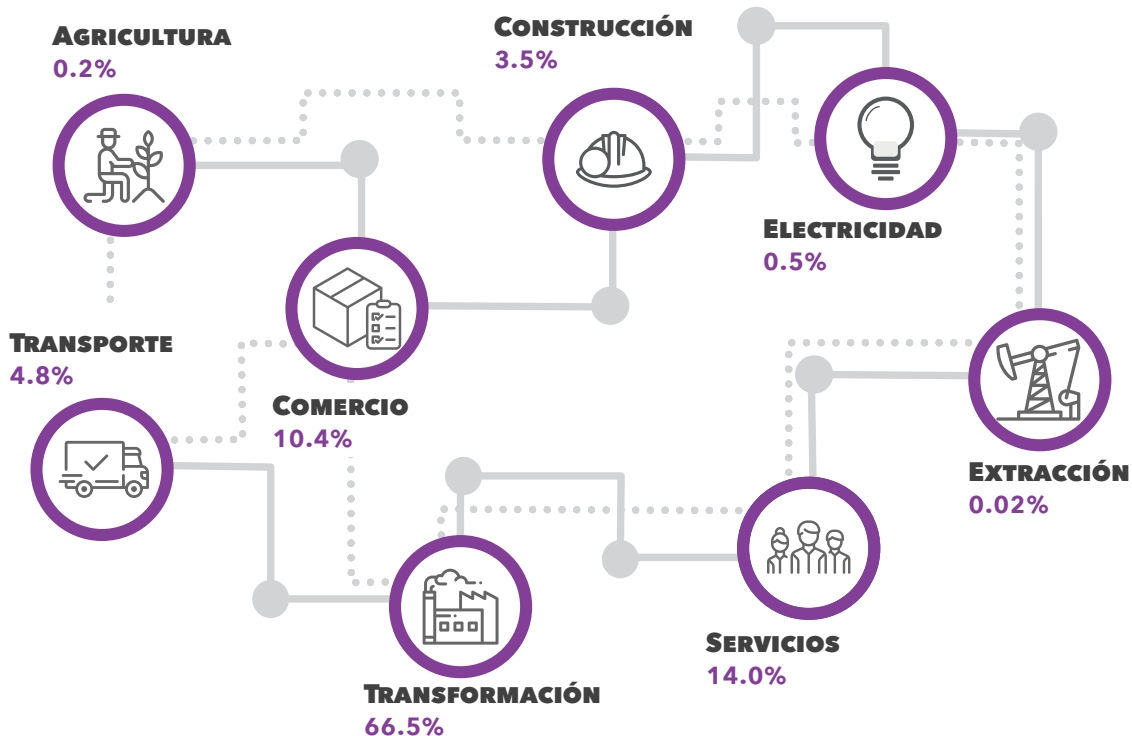

TRABAJADORES ASEGURADOS EN EL SECTOR TRANSFORMACIÓN AL TERCER TRIMESTRE DE 2022

- Fabricación de maquinaria, equipos, aparatos y accesorios
- Construcción y ensamble de equipo de transporte
- Confección de prendas de vestir
- Fabricación, ensamble y reparación de maquinaria, equipo y sus partes
- Fabricación de productos de hule y plástico
- Fabricación de productos metálicos
- Elaboración de alimentos
- Industria del papel
- Industrias metálicas básicas
- Otras industrias manufactureras

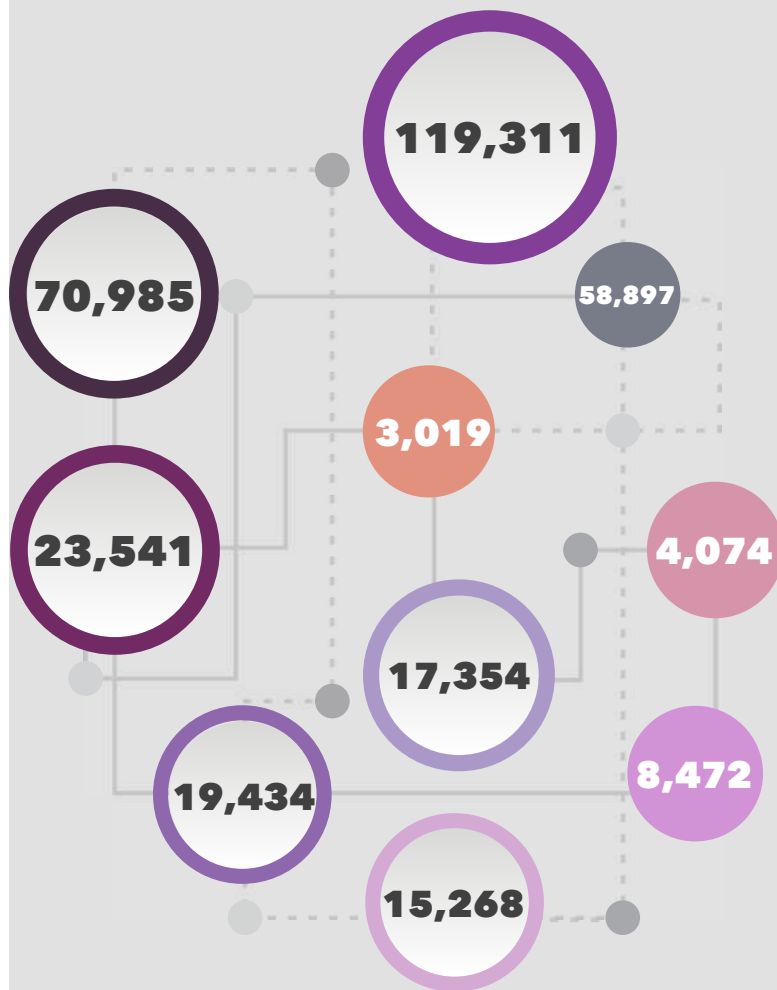

SALARIO DIARIO INTEGRADO DE LOS ASEGURADOS AL TERCER TRIMESTRE DE 2022

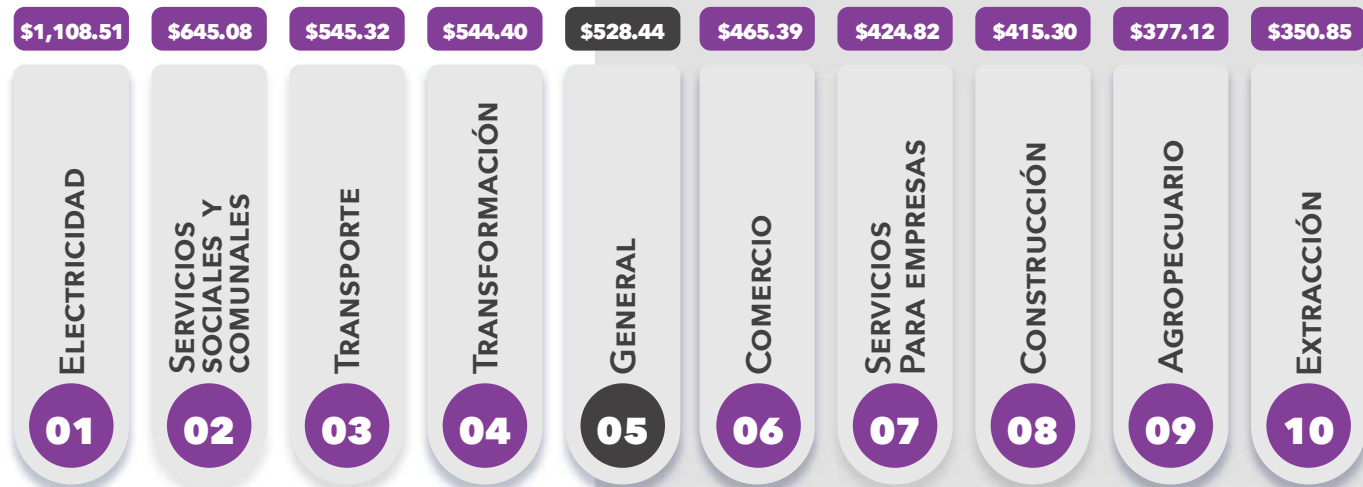

TRABAJADORES ASEGURADOS EN LA REGIÓN POR NIVEL SALARIAL AL TERCER TRIMESTRE DE 2022

Al tercer trimestre de 2022, el **72.2%** de los trabajadores asegurados de la región de Juárez, ganaron de uno a tres salarios mínimos.

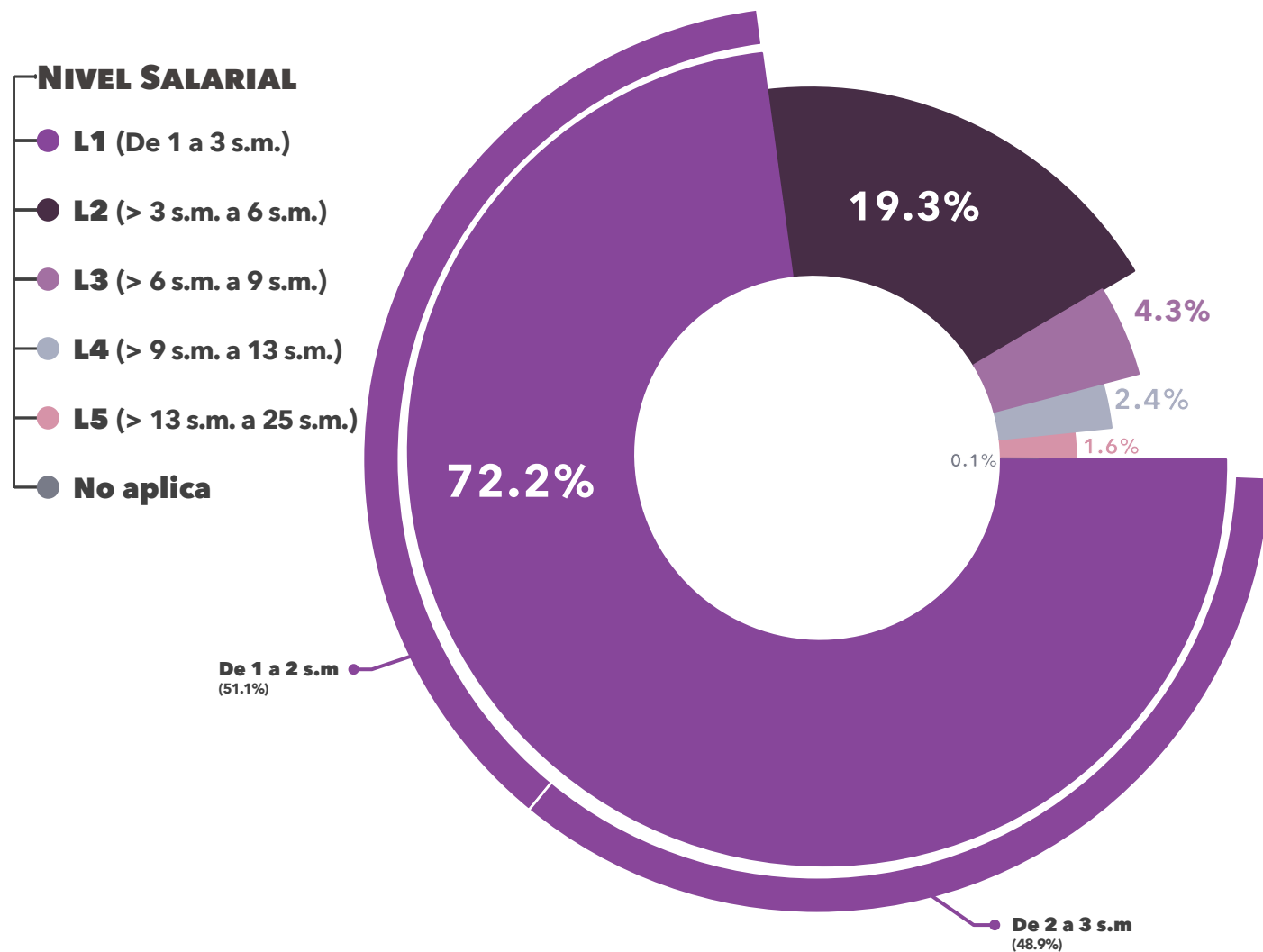

Nota: La Comisión Nacional de Salarios Mínimos, establece que el salario mínimo para la zona libre de la frontera norte es de \$260.34 pesos, y de \$172.87 pesos para el resto de los municipios.

FUENTE: CIES CON INFORMACIÓN DEL INSTITUTO MEXICANO DEL SEGURO SOCIAL (IMSS). SALARIO MÍNIMO (S.M.)

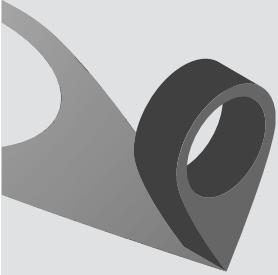

PRODUCTO INTERNO BRUTO

VARIACIÓN DEL PIB NACIONAL Y ESTATAL

Al primer trimestre de 2022, el producto interno bruto estatal creció **4.1%**, 2.4% puntos porcentuales por encima del crecimiento nacional.

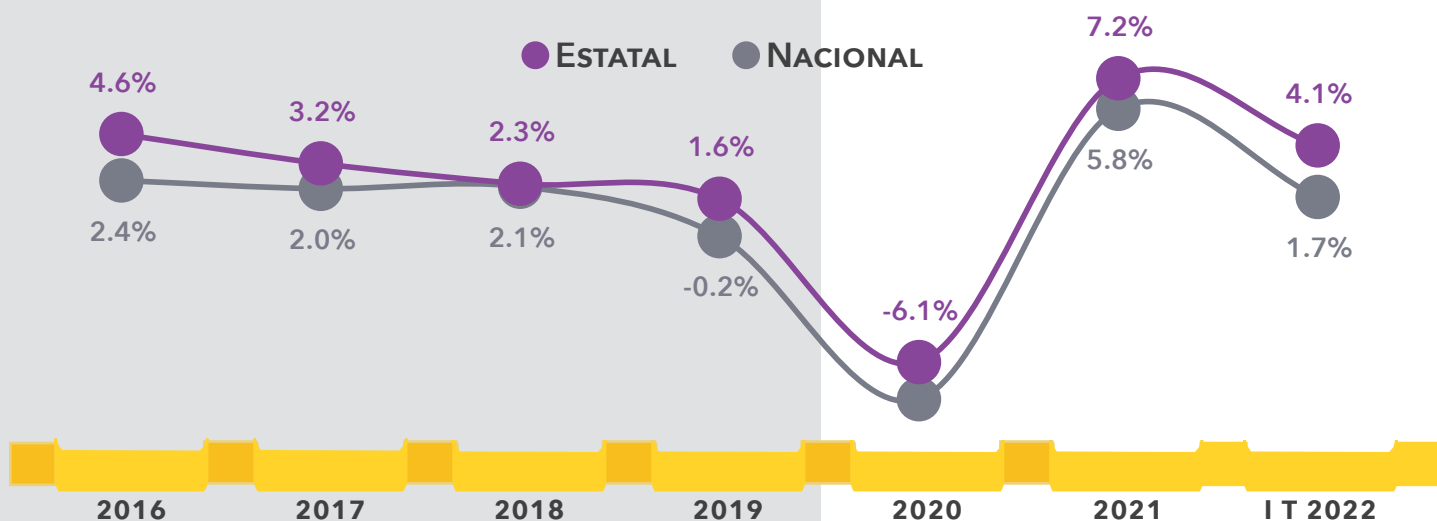

APORTACIÓN DE LAS REGIONES AL PRODUCTO INTERNO BRUTO ESTATAL (I T 2022)

PIB ESTATAL AL PRIMER TRIMESTRE 2022

- Precios Constantes:
\$ 604,239 MDP
- Precios Corrientes:
\$ 888,314 MDP

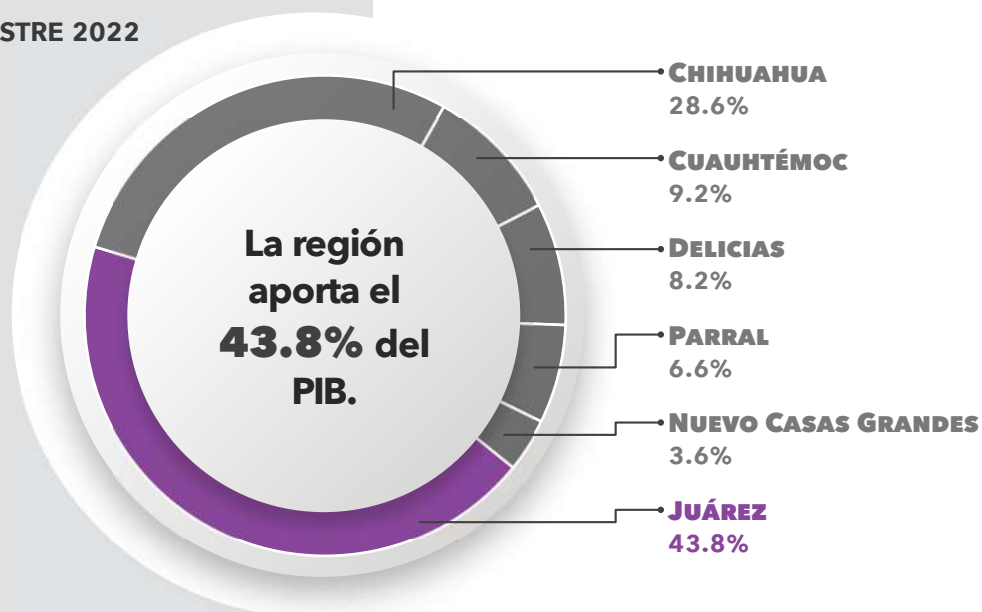

PARTICIPACIÓN DE LAS ACTIVIDADES ECONÓMICAS EN EL PIB DE LA REGIÓN AL PRIMER TRIMESTRE DE 2022



Al primer trimestre de 2022, el sector secundario fue el que mayor participación tuvo en el producto interno bruto de la región con un **50.1%**, siendo la manufactura la actividad de mayor impacto.

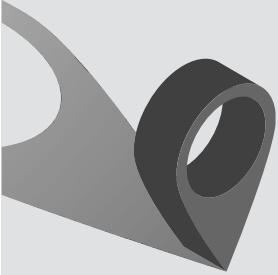

GRADO DE ESPECIALIZACIÓN

La región Juárez se encuentra medianamente diversificada, con un grado de especialización* del **0.23**.

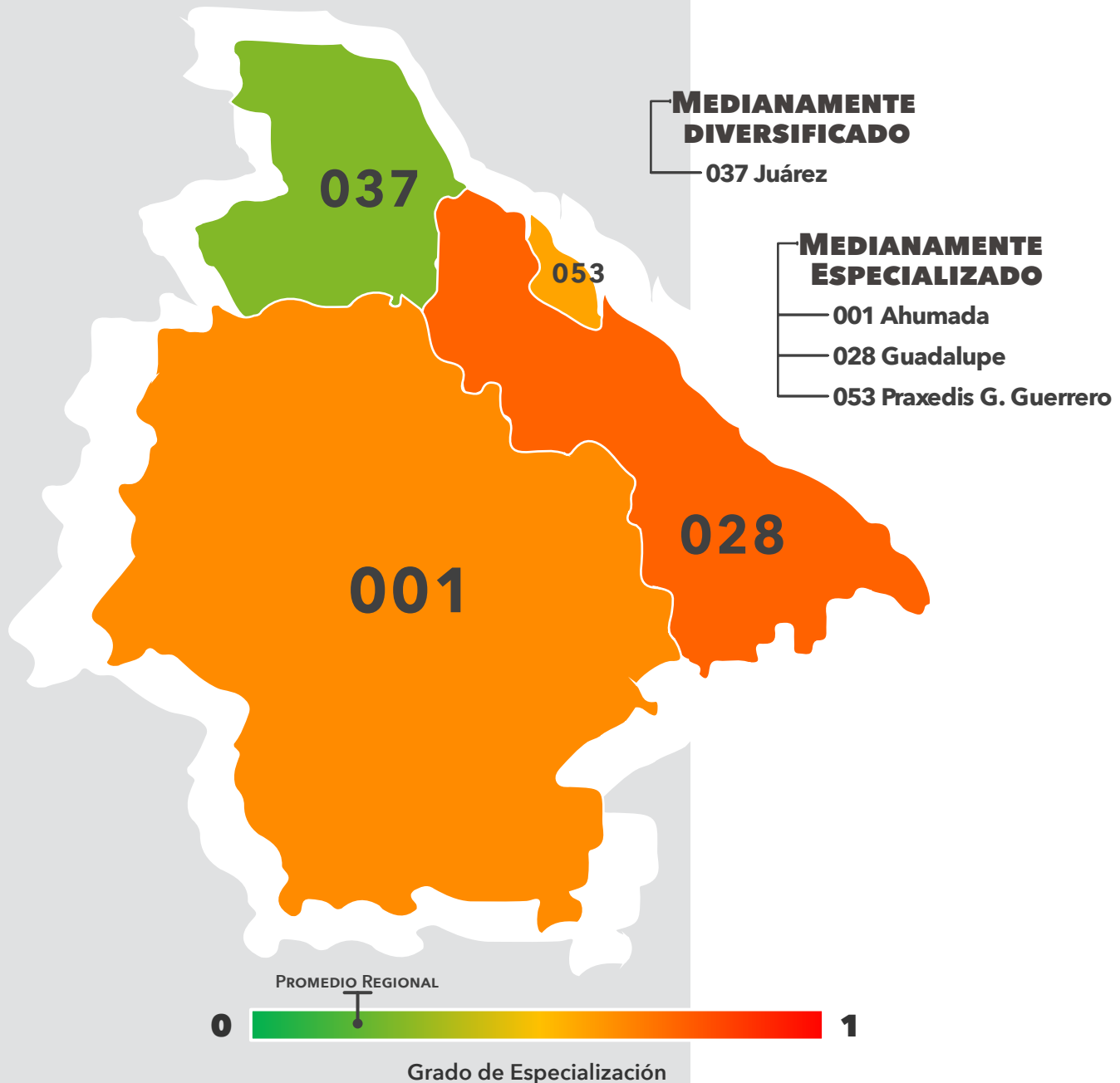

*El grado de especialización muestra el grado de similitud de la estructura económica regional con la estructura económica estatal, los valores van de 0 a 1, entre más cercano a 0 (color verde), la región se encuentra más diversificada, cuando el coeficiente se encuentra cerca del 0.5 (color amarillo) muestra un equilibrio entre la especialización y la diversificación, mientras que cerca del 1 muestra un alto grado de especialización (color rojo).

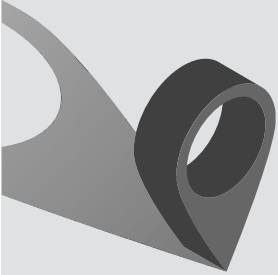

NÚMERO DE ESTABLECIMIENTOS

En la región Juárez existen **43,527** unidades económicas, lo que representa el **34.0%** del total estatal.

UNIDADES ECONÓMICAS POR MUNICIPIO EN LA REGIÓN

42,733	JUÁREZ	199	PRAXEDIS G. GUERRERO
487	AHUMADA	108	GUADALUPE

POR SECTOR

PRIMARIO
7



SECUNDARIO
2,923

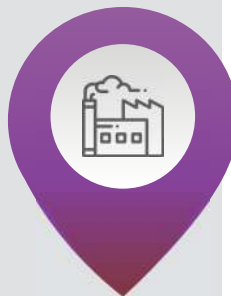

TERCIARIO
40,597



POR TAMAÑO

MICRO
39,02



PEQUEÑA
3,293



MEDIANA
584



GRANDE
568



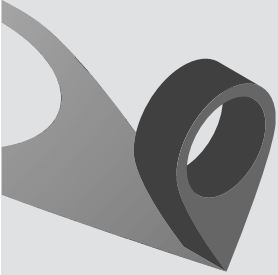

INGRESOS POR REMESAS

La región recibió el **32.8%** del total de las remesas que entraron al Estado en el primer semestre de 2022.

TOTAL: **\$518.90 MDD**
MDD: MILLONES DE DÓLARES

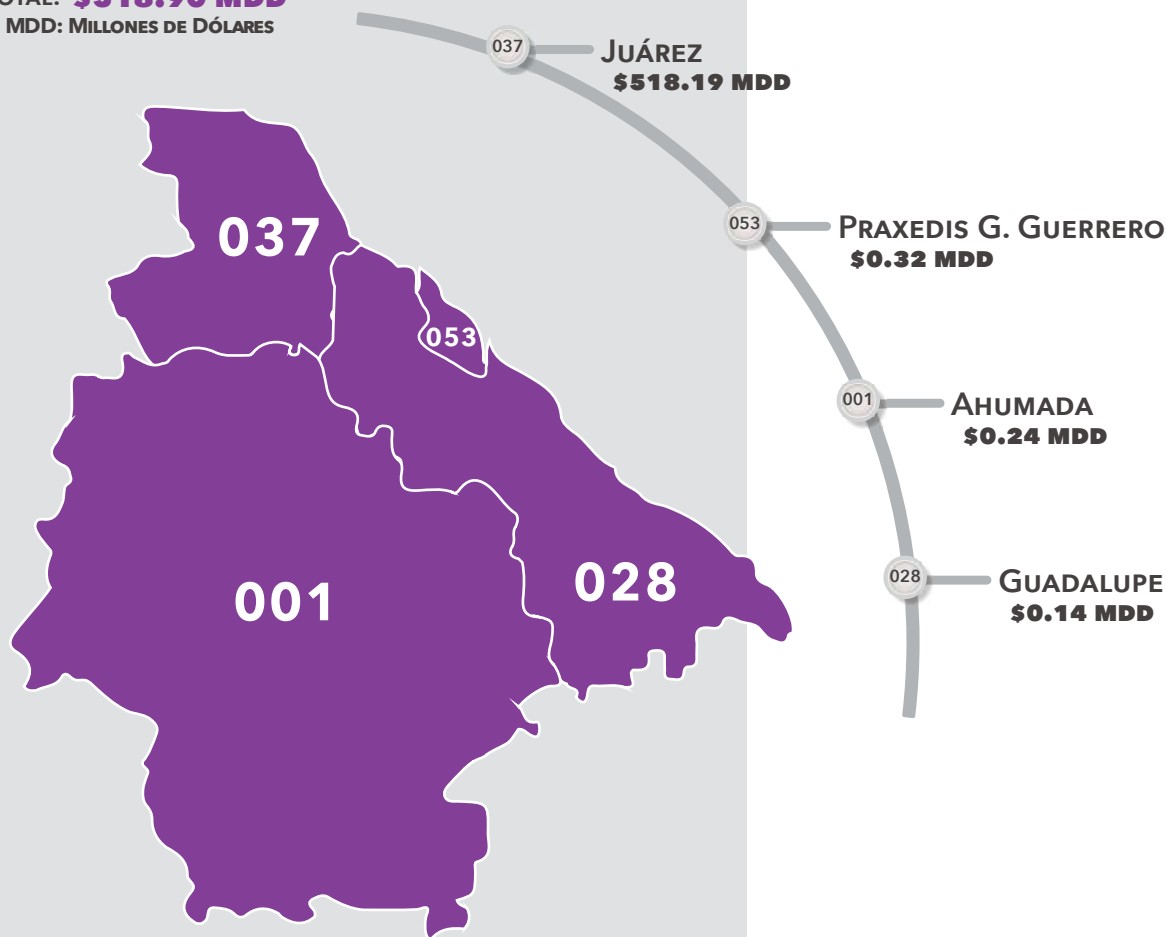

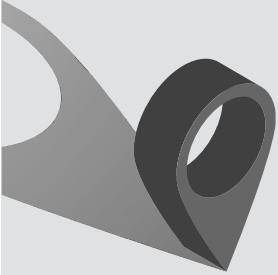

SECTOR AGROPECUARIO

VALOR DE LA PRODUCCIÓN DE LAS REGIONES EN EL SECTOR PRIMARIO, 2021

TOTAL ESTATAL:

\$77,047.20 MDP

MDP: MILLONES DE PESOS

La producción del sector primario en la región fue de **\$7,431.39 MDP**, que representó el 9.6% de la producción estatal.

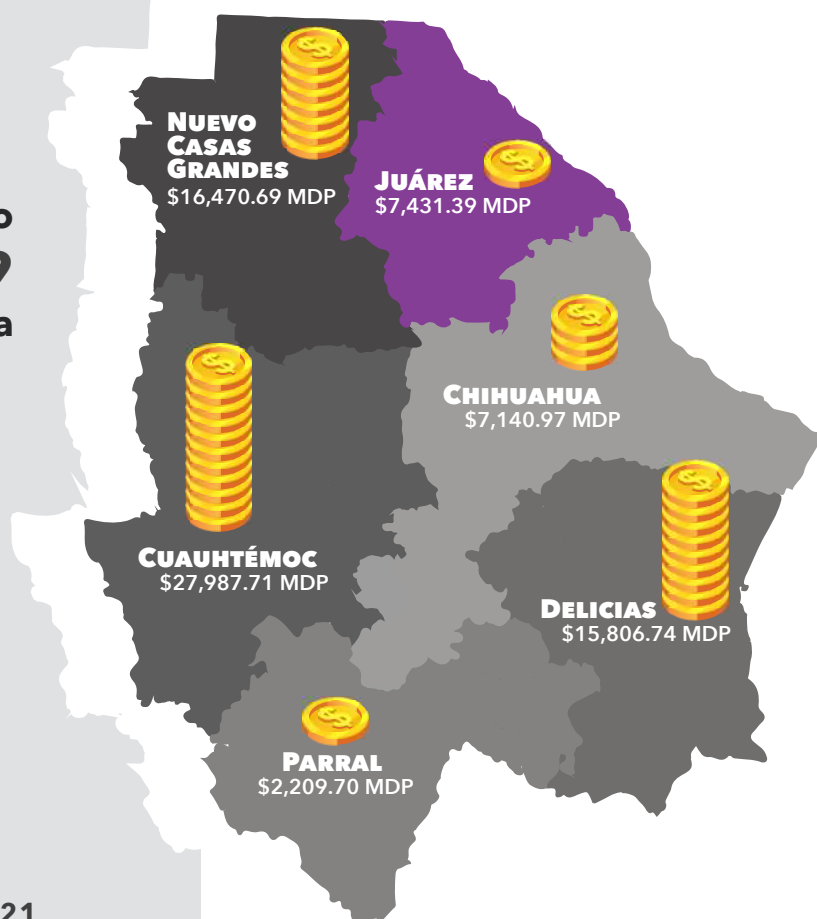

COMPOSICIÓN DEL VALOR DE LA PRODUCCIÓN EN LA REGIÓN, 2021

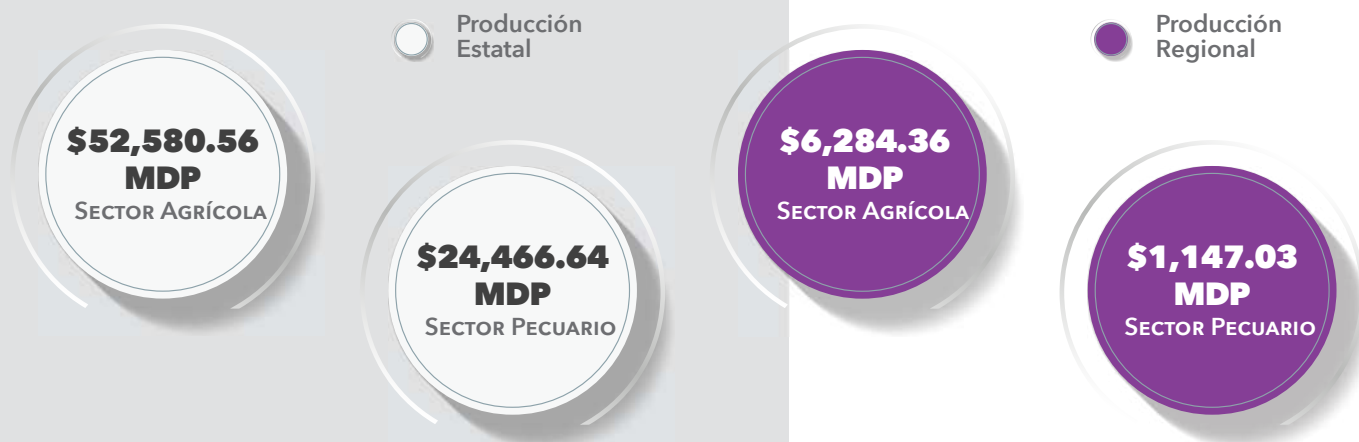

PRODUCTOS AGRÍCOLAS

CON MAYOR VALOR DE PRODUCCIÓN EN LA REGIÓN, 2021

VALOR DE PRODUCCIÓN AGRÍCOLA REGIONAL:

\$9,502.58 MDP

MDP: MILLONES DE PESOS

Durante 2021, el **96.6%** del valor de la producción agrícola de la región de Juárez, se concentró en siete productos.

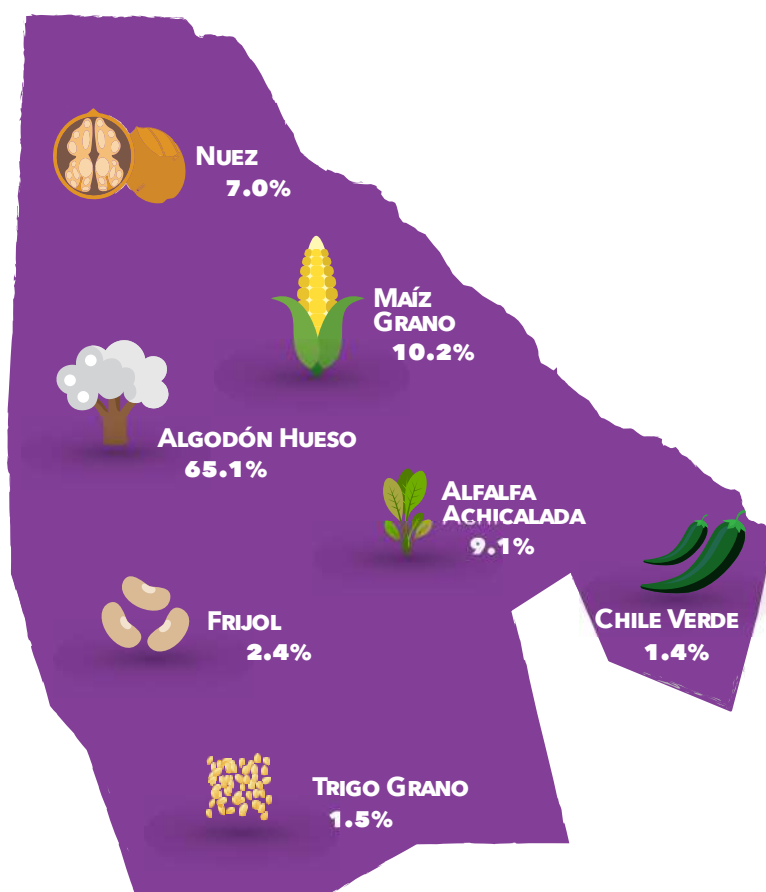

PRODUCTOS AGROPECUARIOS

CON MAYOR PARTICIPACIÓN EN LA PRODUCCIÓN ESTATAL, 2021

En 2021, el 84% de la producción de pepino del Estado se dió en la región.

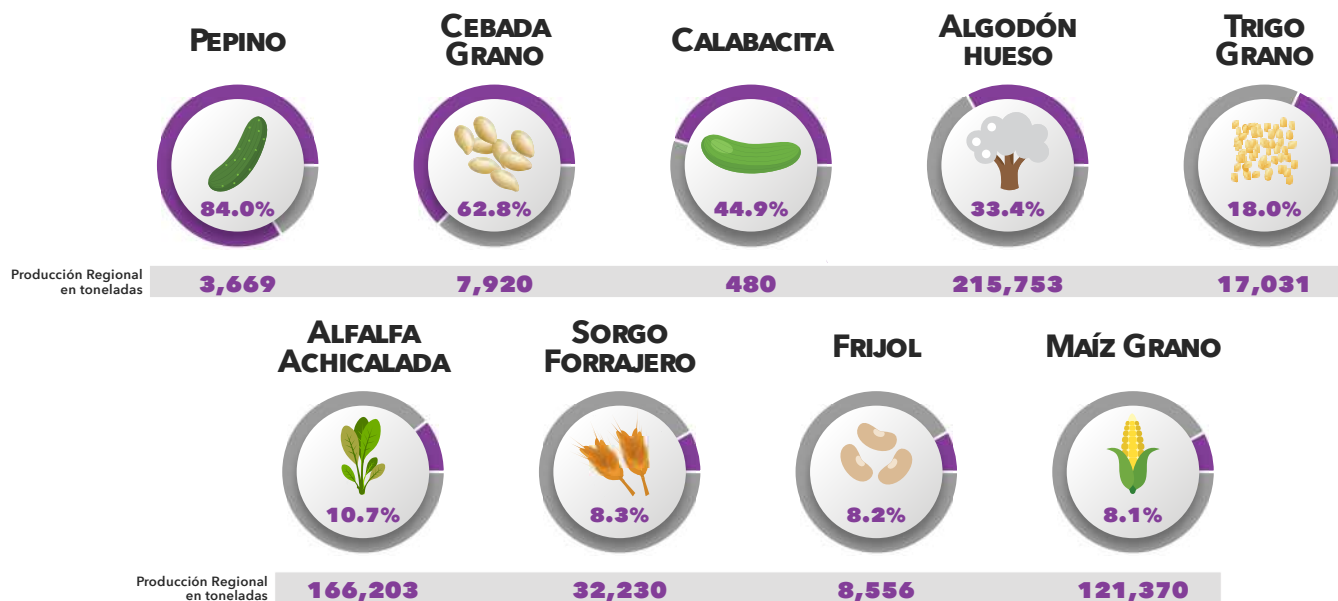

PRODUCTOS PECUARIOS

CON MAYOR VALOR DE PRODUCCIÓN EN LA REGIÓN, 2021

Durante 2021, el **100%** del valor de la producción pecuaria de la región, se concentró en tres productos.

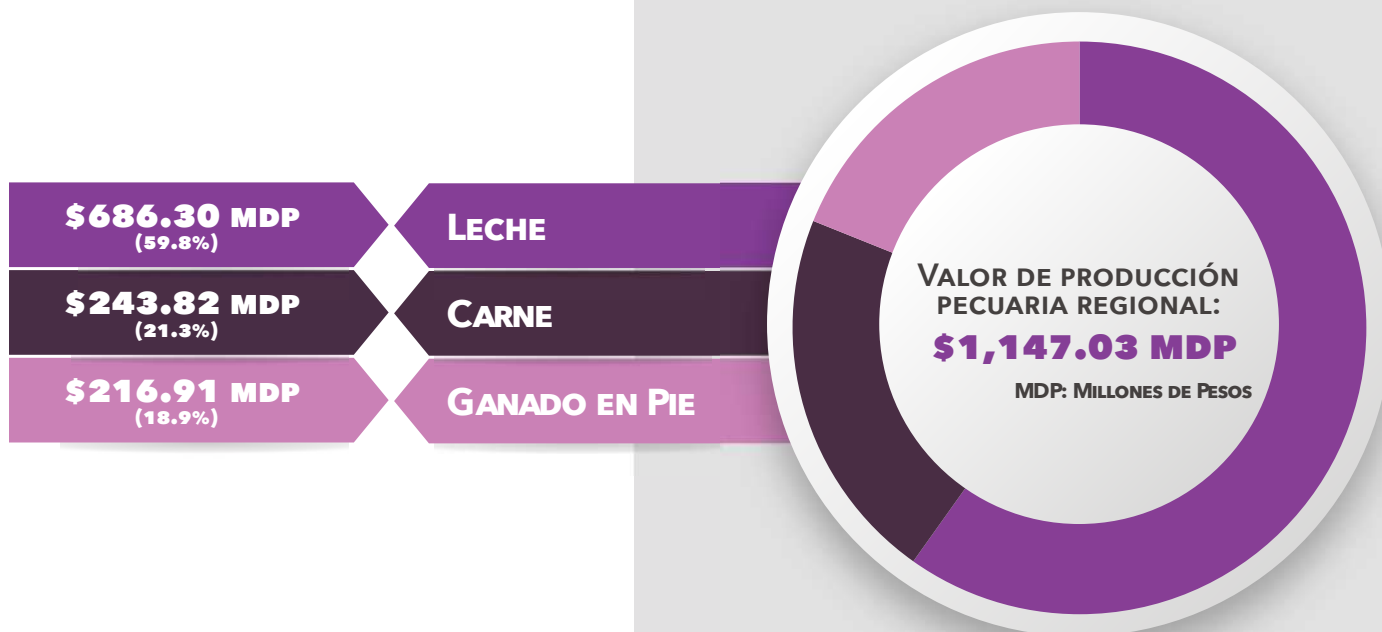

VOLÚMEN DE PRODUCCIÓN

PECUARIA EN LA REGIÓN, 2021

En 2021, en la región de Juárez se produjeron **88,300** miles de litros de leche, lo que representó el 7.2% de la producción estatal.



PLANTELES EDUCATIVOS EN LA REGIÓN, CICLO INICIO 2021 - 2022

TOTAL:
1,620
PLANTELES EDUCATIVOS

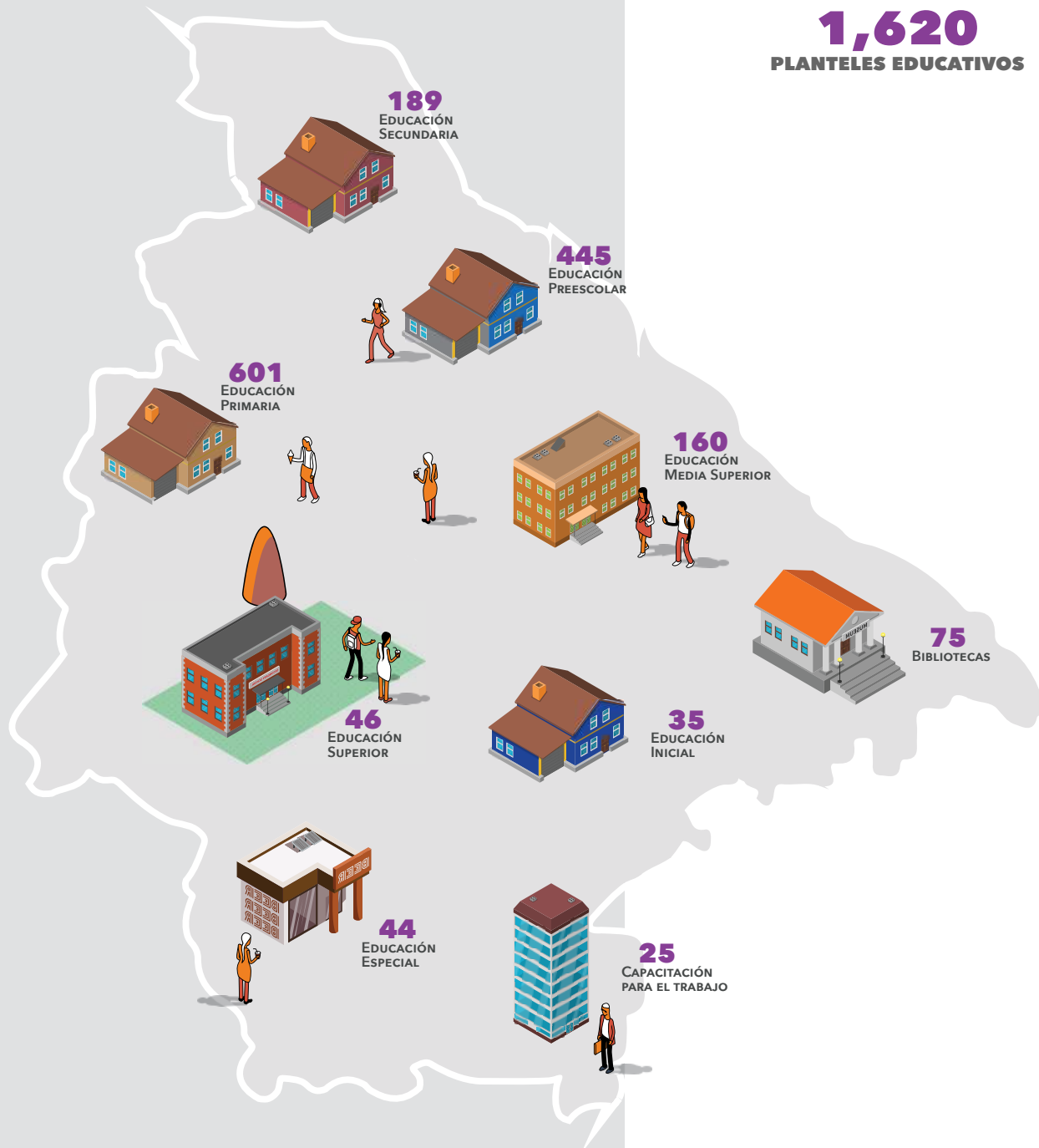

ALUMNOS INSCRITOS

POR NIVEL EDUCATIVO, CICLO INICIO 2021 - 2022

La matrícula total del nivel básico (preescolar, primaria y secundaria) en la región fue de **283,437** alumnos.



PREESCOLAR
36,298



PRIMARIA
166,476



SECUNDARIA
80,663



FORMACIÓN PARA EL TRABAJO
23,992



MEDIA SUPERIOR
59,802



SUPERIOR
62,346

EDUCACIÓN SUPERIOR

Durante el ciclo inicio 2021 - 2022, la matrícula total del nivel superior en la región de Juárez fue de **62,346** alumnos.

Nivel	Nuevo Ingreso	Matrícula	Egresados	Titulados
Licenciatura	10,001	53,350	5,355	4,612
Técnico Superior Universitario	2,085	5,861	334	315
Maestría	744	2,253	835	641
Doctorado	47	296	66	46
Especialidad	267	586	62	129
Total General	13,144	62,346	6,652	5,743

De cada 100 alumnos que egresaron en la región 86 se titularon.



ÁREAS EDUCATIVAS

MÁS DEMANDADAS, CICLO INICIO 2021 - 2022

INGENIERÍA, MANUFACTURA Y CONSTRUCCIÓN



Matrícula **16,512**
26.5%

ADMINISTRACIÓN Y NEGOCIOS

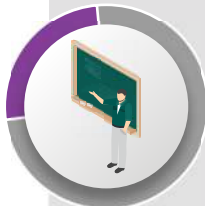

15,977
25.6%

CIENCIAS SOCIALES Y DERECHO



9,663
15.5%

CIENCIAS DE LA SALUD



Matrícula **7,380**
11.8%

EDUCACIÓN



3,697
5.9%

OTRAS ÁREAS



9,117
14.6%

CARRERAS EDUCATIVAS

MÁS REPRESENTATIVAS, CICLO INICIO 2021 - 2022

	Carreras	Matrícula	%
	Licenciatura en Derecho	3,628	17.6%
	Licenciatura en Administración de Empresas	2,997	14.5%
	Licenciatura en Psicología	2,292	11.1%
★	Ingeniería en Mecatrónica	2,146	10.4%
	Licenciatura en Educación	1,816	8.8%
★	Ingeniería Industrial	1,734	8.4%
★	Ingeniería en Sistemas Computacionales	1,717	8.3%
	Médico Cirujano	1,468	7.1%
★	Ingeniería Industrial y de Sistemas	1,459	7.1%
	Licenciatura en Contaduría	1,411	6.8%

★ **Carrera STEM***

El 34% son alumnos en carreras STEM.

*El término STEM es el acrónimo de los términos en inglés Science, Technology, Engineering and Mathematics (Ciencia, Tecnología, Ingeniería y Matemáticas), sirve para agrupar a las 4 grandes áreas de conocimiento en las que trabajan científicos e ingenieros.

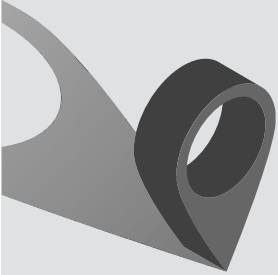

INVENTARIO DE RECURSOS MÉDICOS EN LA REGIÓN

Al mes de agosto de 2022, la región contaba con **66** unidades médicas.



PUNTOS DE TRANSACCIÓN DE SERVICIOS FINANCIEROS EN LA REGIÓN

A julio 2022, en la región habían **13,233** Terminales Punto de Venta (TPV).



SUCURSALES BANCARIAS INVENTARIO EN LA REGIÓN

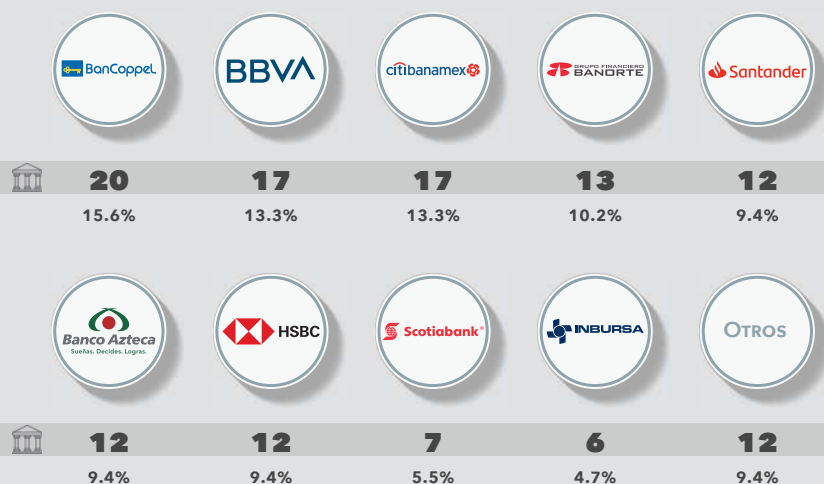

El banco con mayor presencia en la región fue BanCoppel, que representó el **15.6%** del total de las sucursales en la región.

CAJEROS AUTOMÁTICOS INVENTARIO EN LA REGIÓN



224 CAJEROS
21.9%



159 CAJEROS
15.5%



154 CAJEROS
15.0%



133 CAJEROS
13.0%



133 CAJEROS
13.0%



75 CAJEROS
7.3%



57 CAJEROS
5.6%



45 CAJEROS
4.4%



14 CAJEROS
1.4%

OTROS

31 CAJEROS
3.0%



Con información a julio de 2022, en la región de Juárez hay 1,025 cajeros automáticos, donde los de mayor presencia corresponden al banco Banorte, y representan el **21.9%** del total de cajeros automáticos en la región.

PERFIL TURÍSTICO

INFRAESTRUCTURA TURÍSTICA EN LA REGIÓN

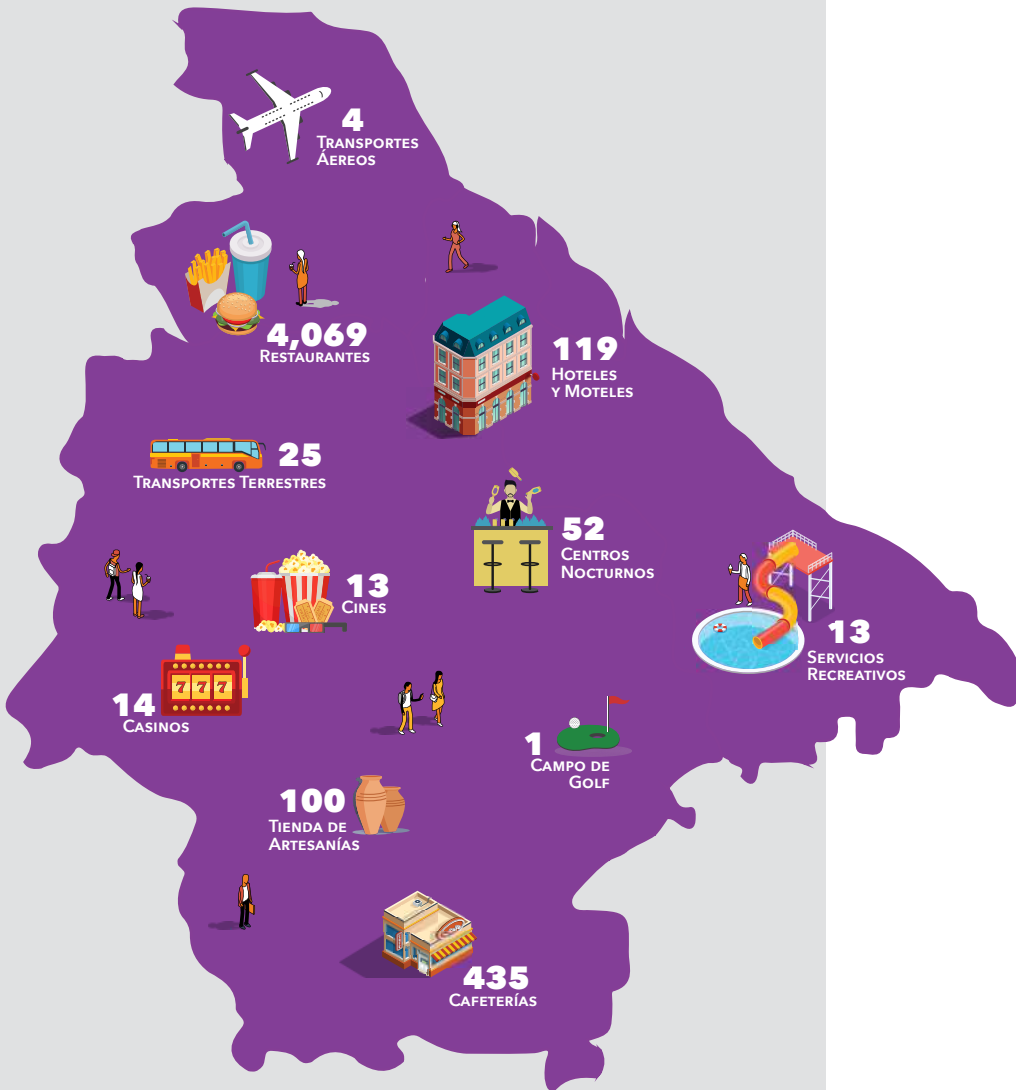

DERRAMA
ECONÓMICA

\$5,163
millones de pesos



TURISTAS NOCHE

2,357,896

En el acumulado al tercer trimestre de 2022, la región de Juárez captó **\$5,163 MDP** de derrama económica por turismo, lo que representó el **45.2%** del total estatal.

ATRATIVOS TURÍSTICOS EN LA REGIÓN



053 - PRAXEDIS G. GUERRERO

- 1 AGUA CALIENTE DE LA REFORMA
- 2 ANTIGUA PRESIDENCIA MUNICIPAL
- 3 BUSTO A DR. PORFIRIO PARRA
- 4 CASA DE JUÁREZ
- 5 CATEDRAL NUESTRA SEÑORA DE GUADALUPE
- 6 CENTRO CULTURAL PASO DEL NORTE
- 7 DUNAS DE LOMA COLORADA
- 8 EL CHAMIZAL
- 9 EL ENCIERRO
- 10 EX ADUANA
- 11 FERIA DEL ALGODÓN
- 12 FIESTA DE LA VIRGEN DE GUADALUPE
- 13 FIESTA DE SAN IGNACIO
- 14 FIESTA Y FERIA DE SANTA MARÍA MAGDALENA
- 15 FIESTA Y FERIA DEL PORVENIR
- 16 FIESTAS DE LA VIRGEN DE GUADALUPE
- 17 FIESTAS DE SAN LORENZO
- 18 GARITA DE METALES
- 19 HACIENDA SANTO DOMINGO
- 20 IGLESIA DE SAN FERNANDO DEL CARRIZAL
- 21 LA CASA DE ADOBE
- 22 LA CHACHITA
- 23 MEDANOS DE SAMALAYUCA

- 1 MERCADO CUAUHTÉMOC
- 2 MERCADO JUÁREZ
- 3 MISIÓN DE NTRA SRA DE GUADALUPE DE LOS MANSOS
- 4 MISIÓN SAN JOSÉ
- 5 MONUMENTO A BENITO JUÁREZ
- 6 MONUMENTO A FRAY GARCÍA DE SAN FRANCISCO
- 7 MONUMENTO AL CHAMIZAL
- 8 MURALES ANTIGUA PRESIDENCIA MUNICIPAL
- 9 MUSEO DE ARTE E HISTORIA DE CIUDAD JUÁREZ
- 10 MUSEO DE LA REVOLUCIÓN DE LA FRONTERA
- 11 MUSEO HISTÓRICO DE VILLA AHUMADA
- 12 MUSEO LA RODADORA
- 13 MUSEO SAN AGUSTÍN
- 14 OJO DEL CARBONERO
- 15 OJOS CALIENTES/OJOS DEL DIABLO
- 16 PARQUE CENTRAL
- 17 PETROGRABADOS DE SAMALAYUCA
- 18 PLAZA DE ARMAS
- 19 PLAZA DE LA MEXICANIDAD
- 20 PLAZA DE TOROS
- 21 SITIO DE LA BATALLA DEL CARRIZAL
- 22 TEMPLO DE SAN LORENZO
- 23 TEMPLO DE SANTA MARÍA MAGDALENA

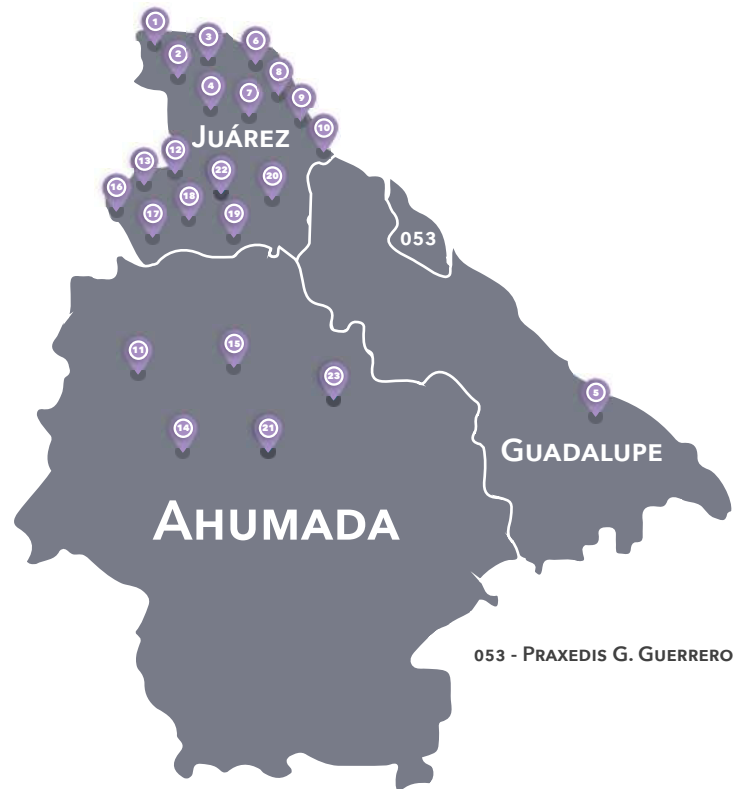

053 - PRAXEDIS G. GUERRERO

Gobierno del Estado de Chihuahua

Secretaría de Innovación y Desarrollo Económico

Publicación Realizada por el Centro de Información Económica y Social de la Secretaría de Innovación y Desarrollo Económico de Gobierno del Estado.

Av. Don Quijote de la Mancha N°1, Complejo Industrial Chihuahua, C.P. 31136,
Chihuahua, Chih, México.

Teléfono (614) 442-3300 ext. 3446 y 3445
www.chihuahua.com.mx